SZÉCHENYI 2020

MÓRI HELYTÖRTÉNETI FOTÓKIÁLLÍTÁS

Megújult a Millenniumi állandó fotókiállítás a Móri Városvédő és Szépítő Egyesület szervezésében.

A kiállítás megtekinthető:

2019. augusztus 21-től naponta, az épület nyitva tartási idejében.

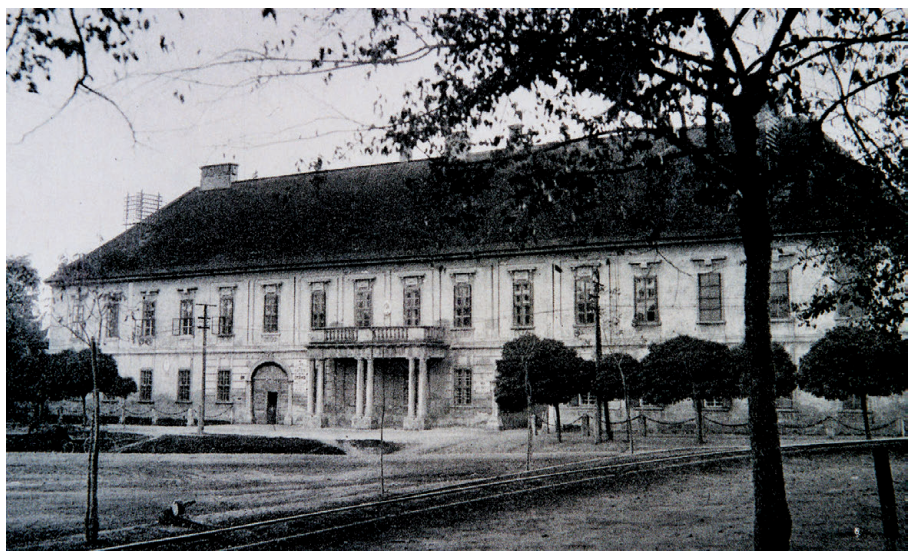

Megnyitó – 2019. augusztus 17. 16.00 óra
Helyszín: Mór, Járási Hivatal emeleti folyosója
A kiállítást megnyitja: Dr. Varga Erika a Móri Városvédő és Szépítő Egyesület elnöke
Köszöntőt mond: Törő Gábor országgyűlési képviselő
Közreműködik: a Liederkreis Német Nemzetiségi Kamarakórus

EFOP-1.5.2-16-2017-00013 „Humán közszolgáltatások fejlesztése Móron és térségében” projekt keretében megvalósuló program.

SZÉCHENYI 2020

MAGYARORSZÁG KORMÁNYA

Európai Unió
Európai Szociális Alap

BEFEKTETÉS A JÖVŐBE